



# Dopravní komise rady města Úvaly

## Zápis z řádného jednání Dopravní komise č.4/2019

<b>Termín</b>	:	<b>29.5.2019, 18:00</b>
<b>Místo</b>	:	Zasedací místnost OID, Riegerova 897, Úvaly
<b>Rozdělovník</b>	:	Členové komise, členové rady města, tajemník městského úřadu
<b>Přítomní</b>	:	Jiří Vomáčka, Richard Saidl, Jan Havel, Naděžda Kouklová
<b>Omluveni</b>	:	Kateřina Baštová
<b>Host:</b>	:	
<b>Tajemník</b>	:	Marcela Benešová

### Stav přítomných 4

**Zahájení, schválení programu jednání: v 18:00 Jiří Vomáčka přivítal přítomné a seznámil je s programem jednání.**

### Program jednání

1.	Nebezpečný úsek na komunikaci II/101 Jirenská, Úvaly
2.	Vodorovné DZ v ul. Prokopa Velikého a Bezručova
3.	Instalace DZ zákaz vjezdu, ul. Dobročovická na nábřeží J. Krejčárka
4.	Parkování lokalita Nové Slovány – ul. U Hostína a Dalmatská - studie

### 1/ Nebezpečný úsek na komunikaci II/101 Jirenská,Úvaly

Dopravní komise se seznámila s podmětem ohledně bezohledných řidičů, kteří na komunikaci II/101 Jirenská v úseku Klánovická x I/12 jezdí nepřiměřenou rychlostí. V tomto úseku je nový výjezd ze stavby – Výpustek II a dochází zde k nebezpečným situacím.

Text usnesení 11/2019		Výsledek hlasování
<b>Dopravní komise v tuto chvíli nedoporučuje instalovat žádné dopravní značení, ale navrhuje zvážit umístění na začátek tohoto úseku radar, který ukazuje rychlost, kterou řidič v daném úseku projíždí.</b>		
Pro	4	Usnesení bylo přijato
Proti	0	
Zdržel se	0	

### 2/ Vodorovné DZ v ul. Prokopa Velikého a Bezručova

Dopravní komise řešila špatnou průjezdnost v ul.Prokopa Velikého před č.p. 1346, např. popelářské auto vyjíždějící z ul.Erbenova a v ul.Bezručova je podobný problém, když autobus odbočuje z ul.Klánovická, často je průjezd z důvodu parkujících vozidel problematický.

Text usnesení 12/2019		Výsledek hlasování
<b>Členové dopravní komise doporučují instalovat vodorovné dopravní značení (žlutou čáru) v ul. P.Velikého před č.p. 1346 a v ul. Bezručova a to v délce 15 m v obou případech.</b>		
Pro	4	Usnesení bylo přijato
Proti	0	
Zdržel se	0	

### 3/ Instalace DZ zákaz vjezdu, ul.Dobročovická na nábřeží J.Krejčárka

Dopravní komise probrala podnět možnost instalace DZ zákaz vjezdu v ul.Dobročovická směr nábřeží J.Krejčárka, z důvodu že v prostoru u hráze často parkují auta a chodci mají problém v tomto prostoru bezpečně procházet.

Text usnesení 13/2019		Výsledek hlasování
<b>Členové dopravní komise nedoporučují instalovat DZ zákaz vjezdu, ale tento prostor osadit betonovým květináčem.</b>		
Pro	4	Usnesení bylo přijato
Proti	0	
Zdržel se	0	

#### 4/ Parkování lokalita Nové Slováky – ul. U Hostína a Dalmatská - studie

Dopravní komise se seznámila s vypracovanou studií ohledně rozšíření parkovacích míst v oblasti Hostína, jedná se o ul. U Hostína a ul. Dalmatskou. V těchto ulicích je možné navýšit počet parkovacích míst, což této lokalitě výrazně pomůže.

Text usnesení 14/2019		Výsledek hlasování
<p><b>Členové dopravní komise souhlasí s navrhovanou studií a doporučují v ul. U Hostína jedno parkovací místo ubrat z důvodu, že v tomto místě je frekventovaný počet přecházejících a nebyl by zde dostatečný výhled. Dále doporučují propojit současnou zástavbu v ul. Dalmatské s ul. Jugoslávská, aby byl zde lepší prostor pro manipulaci popelářských vozů.</b></p>		
Pro	4	Usnesení bylo přijato
Proti	0	
Zdržel se	0	

Zasedání ukončeno ve 19.30 hod

Zapsala: Marcela Benešová

Předseda: Jiří Vomáčka



Pod č. 2



Prokopa Ver. 1346

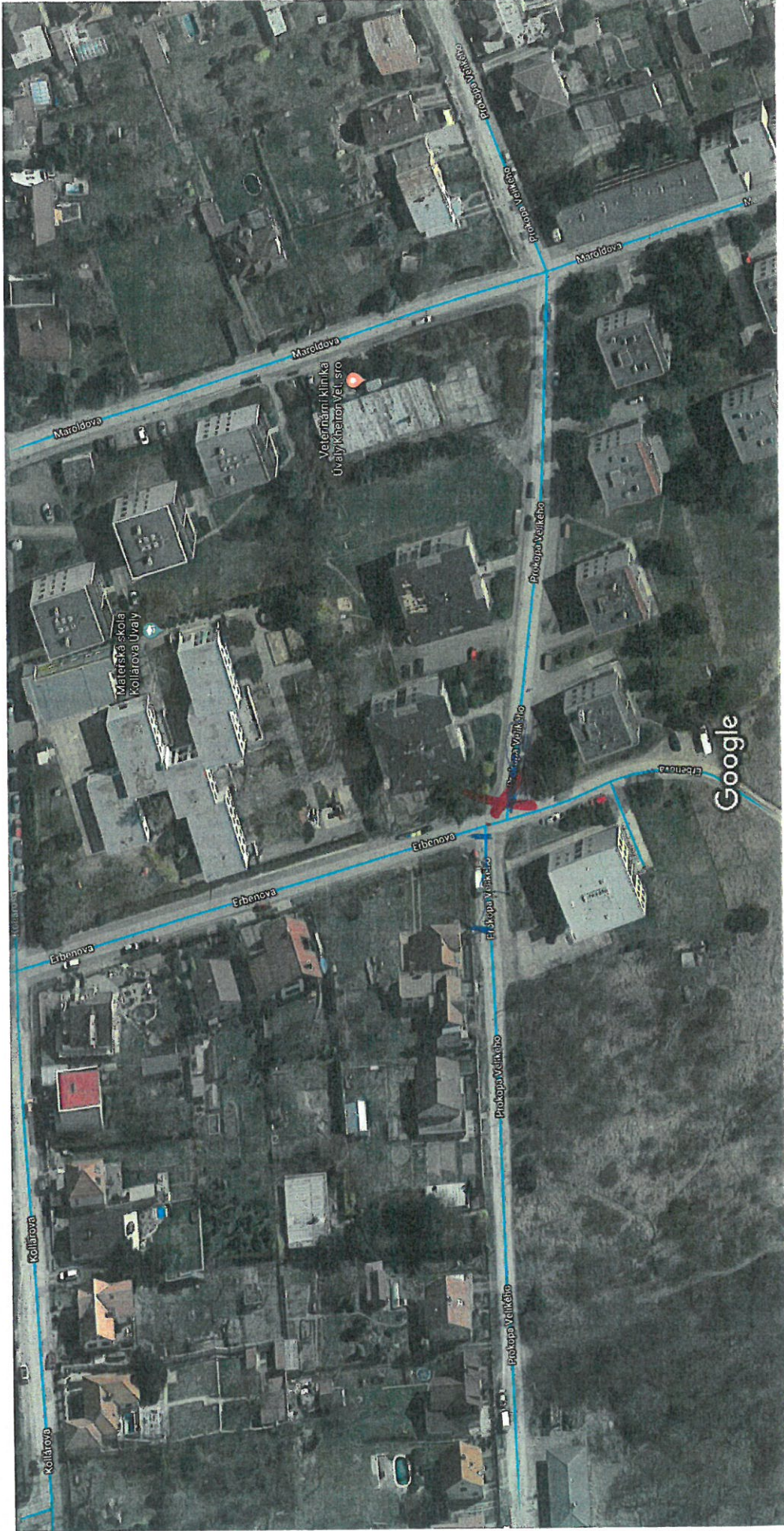

Snímky ©2019 Google, Mapová data ©2019 Google 20 m



*Bezručova*

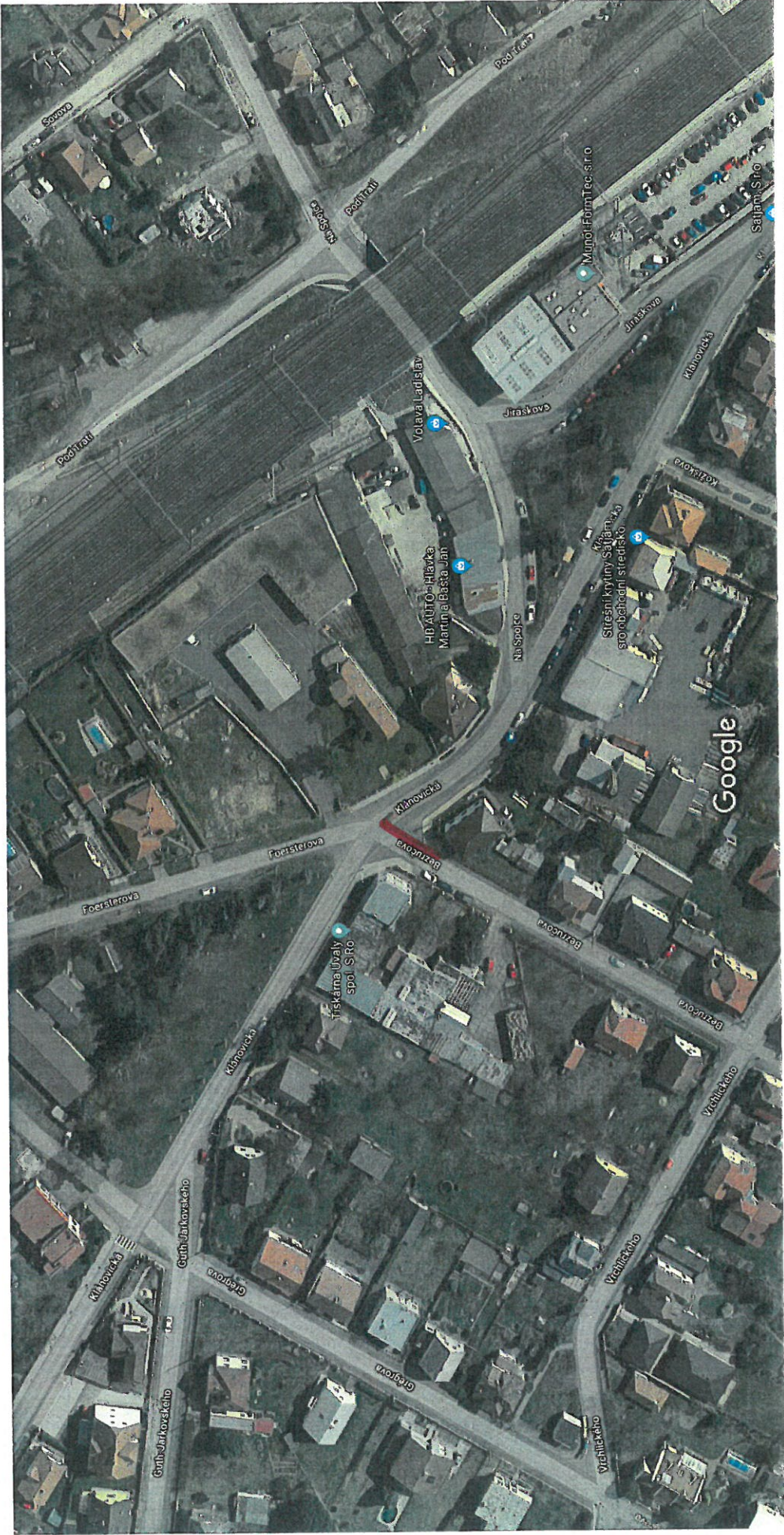



DK z 29/5 nedopoučuje  
imobilní DZ edgar vprdu

3

Google Dobročovická



Google

Porízení obrázku: úno 2012 © 2019 Google

*bodily*

**LEGENDA**

- PARCELNÍ HRANICE
- DOPLNKOVÁ KRESBA KATASTRU
- PARCELNÍ ČÍSLO
- NAVRH
- NOVÁ KOMUNIKACE
- PARKOVACÍ STÁNI
- NOVÉ VODOROVNÉ DOPRAVNÍ ZNAČENÍ
- NOVÉ SVISLÉ DOPRAVNÍ ZNAČENÍ

*zde místo exuzik*

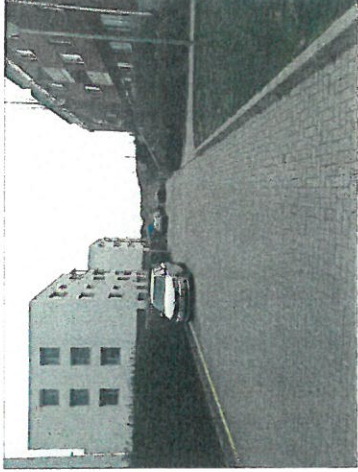
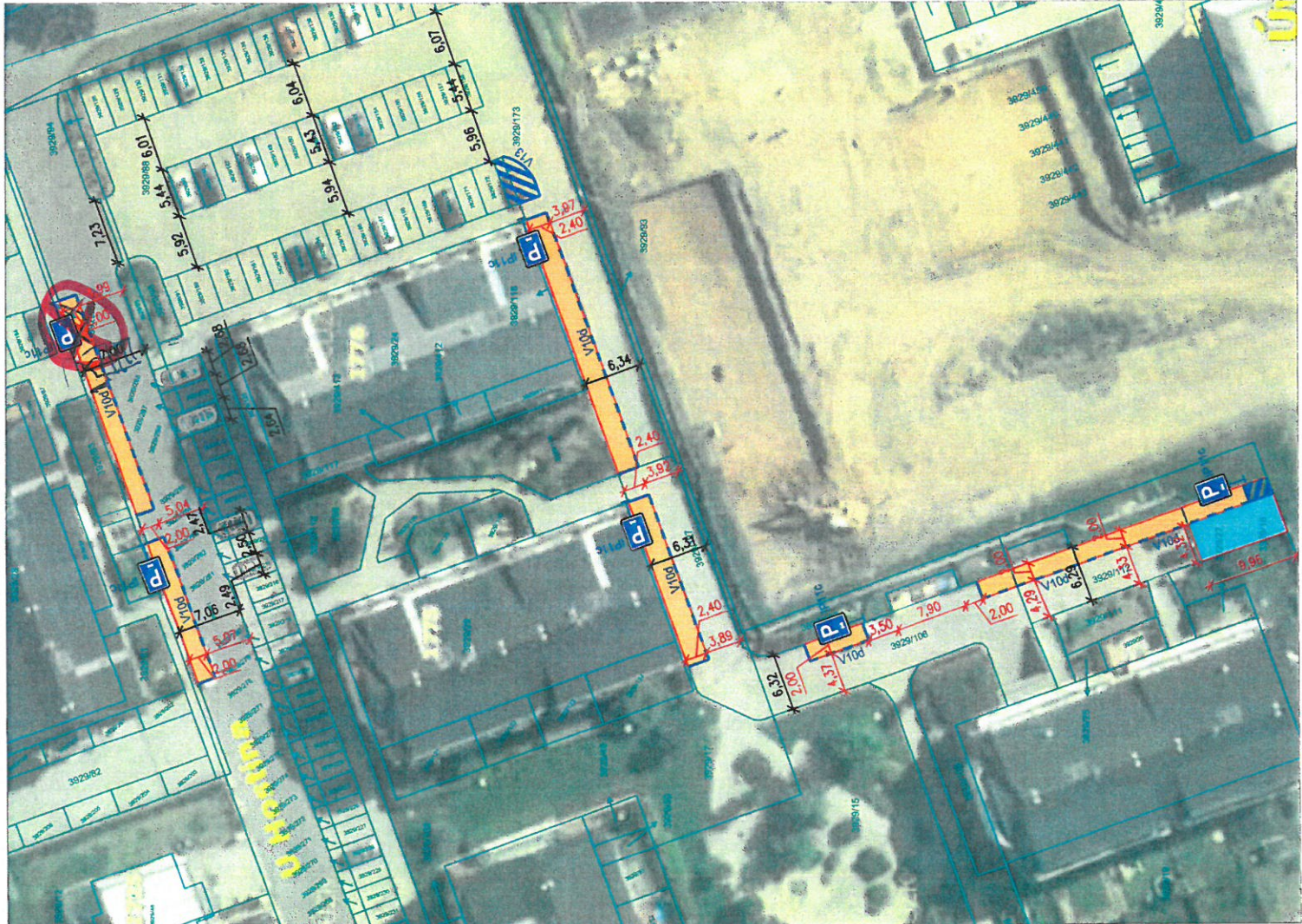

SOURADNICOVÝ SYSTÉM : JTSK  
VÝŠKOVÝ SYSTÉM : Balt p.v.

**PPU** spol. s r.o.  
INŽENÝRSKÝ ATELIER  
PORADENSTVÍ - PROJEKCE - URBANISMUS  
VÝZLOVSKÁ 2243 / 38, 100 00 PRAHA 10

DOPRAVA, KOMUNIKACE, TERÉNNÍ ÚPRAVY  
INŽENÝRSKÉ SÍŤE, TECHNICKÁ INFRASTRUKTURA  
ŽIVOTNÍ PROSTŘEDÍ, HLUK, EXHALACE  
POČÍTAČOVÉ ZPRACOVÁNÍ, PLOTROVÁNÍ  
ZÁPIS V OBECNÍM REGISTRU U MĚSTSKÉHO SOUDU  
V PRAZE, ODŮL. Č. ČJUDOKY 2020, Ž. 491/1461

ING. MARCEL KAMINEK  
KONTROLOVAL:  
ING. PETR VEJRAŽKA  
ŠÉFPROJEKTANT STAVBY:



VYPRACOVAL:	BC. KLÁRA HOŘKÁ	KONTROLOVAL:	ING. MARCEL KAMINEK
ODP.PROJEKTANT SPEC.:	ING. TOMAŠ VEJRAŽKA	ŠÉFPROJEKTANT STAVBY:	ING. PETR VEJRAŽKA
STAVBA:	DOPLNĚNÍ PARKOVACÍCH STÁNÍ V LOKALITĚ U HOSTÍNA, ÚVALY		
PROFESE:	DOPRAVA	ČÁST	-
STUPEŇ PD:	STUDIE	Č. PŘÍLOHY	3
FORMÁT A4:	2	MĚŘÍTKO:	1:500
DATUM:	04/2019		
VÝKRES:	<b>SITUACE</b>		
OBJEDNATEL:	MĚSTO ÚVALY	Zobč.:	

Dalmatoko' => Jugoslávoka'



mirno prevojini'

**LEGENDA**

-  PARCELNI HRANICE
-  3929/127 PARCELNI ČÍSLO
-  DOPLŤKOVÁ KRESBA KN
-  NÁVRH

OBALOVÁ KŘIVKA - AUTOMOBIL NA SVOZ KOMUNÁLNÍHO ODPADU

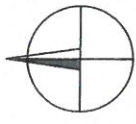
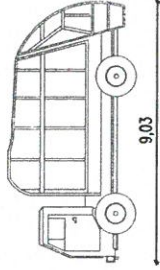

SOUŘADNICOVÝ SYSTÉM : JTSK  
VÝSKOVÝ SYSTÉM : BaIt p.v.

**PPU** spol. s.r.o.  
INŽENÝRSKÝ ATELIER  
PORADENSTVÍ - PROJEKCE - URBANISMUS  
VÝZOVSKÁ 2243 / 36 - 100 00 PRAHA 10

DOPRAVA, KOMUNIKACE, TERÉNNÍ ÚPRAVY  
INŽENÝRSKÉ SÍŤE, TECHNICKÁ INFRASTRUKTURA  
ŽIVOTNÍ PROSTŘEDÍ, HLUK, EXHALACE  
POČÍTAČOVÉ ZPRACOVÁNÍ, PLOTROVÁNÍ  
ZÁPS V OBOJEMH REGISTRECH U MĚSTSKÉHO SOUDU  
V PRAZE, ODB. C. E. ÚŘADY 2809, IČ 16813461

VPRACOVAL: BC. KLÁRA HOŘKÁ

KONTROLOVAL: ING. MARCEL KAMINEK

ODP.PROJEKTANT SPEC.: ING. TOMÁŠ VEJRAŽKA

ŠÉFPROJEKTANT STAVBY: ING. PETR VEJRAŽKA

STAVBA: DOPLNĚNÍ PARKOVACÍCH STÁNÍ V LOKALITĚ U HOSTÍNA,  
ÚVALY

PROFESE: DOPRAVA  
STUPEŇ PD: STUDIE

FORMÁT A4: 1 Č.PŘÍLOHY

MĚŘÍTKO: 1:500

DATUM: 04/2019

**VLEČNÉ KŘIVKY - AUTOMOBIL NA SVOZ KOMUN. ODPADU**

OBJEDNÁVATEL: MĚSTO ÚVALY

Zakč.:

ČÁST -

5

# LEGENDA

- PARCELNI HRANICE
- PARCELNI ČÍSLO
- DOPLNĚKOVÁ KRESBA KN
- ZAJIMOVÉ ÚZEMÍ
- DOTČENÝ POZEMEK

## VLASTNISKÉ PRÁVO

- MĚSTO ÓVALY
- MĚSTO ÓVALY
- MĚSTO ÓVALY
- MĚSTO ÓVALY
- MĚSTO ÓVALY
- MĚSTO ÓVALY

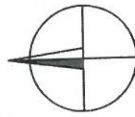
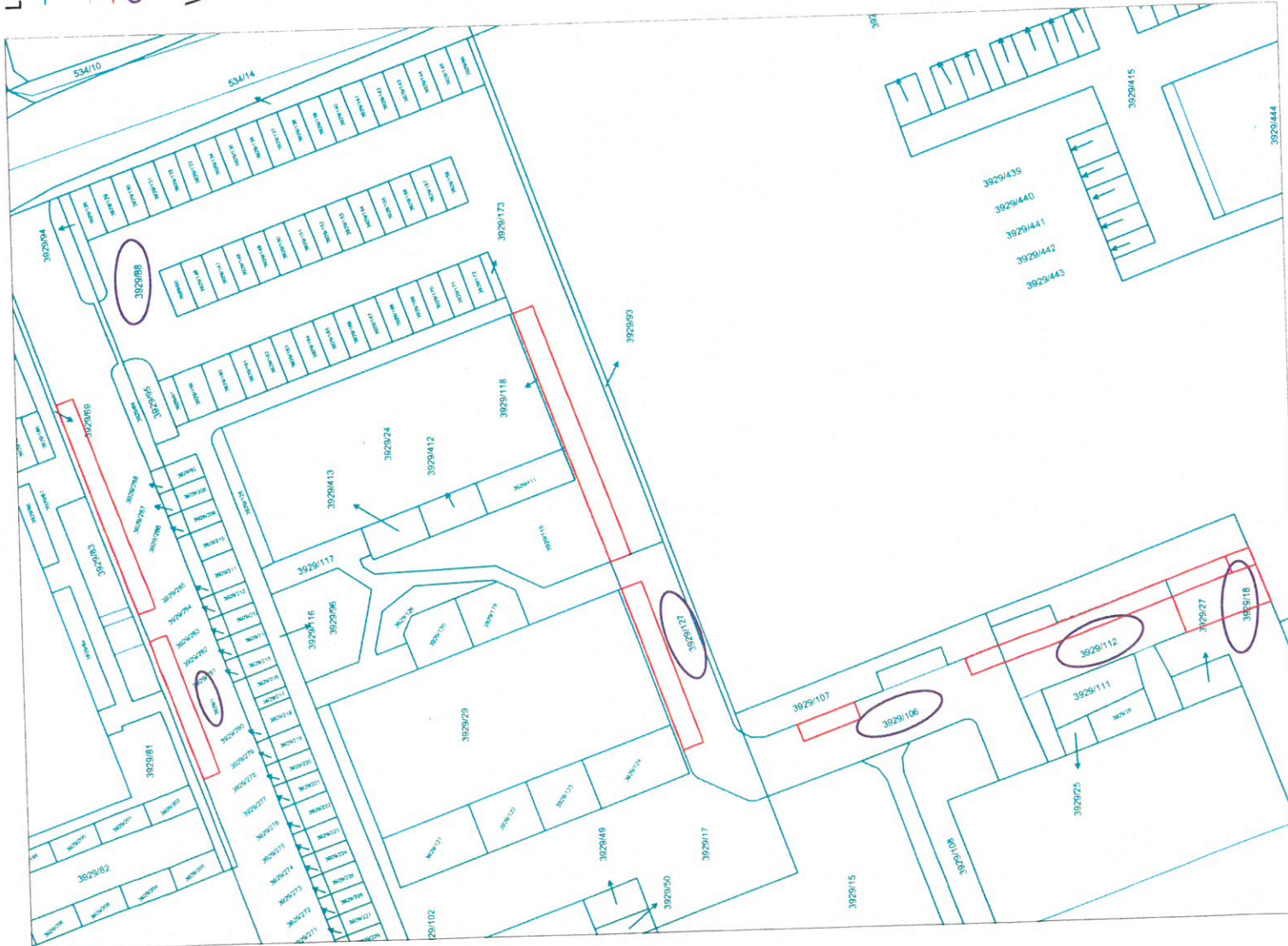

SOUŘADNICOVÝ SYSTÉM: JTSK  
VÝŠKOVÝ SYSTÉM: Balt p.v.

**PPU** spol. s r.o.  
INŽENÝRSKÝ ATELIER  
PORADENSTVÍ - PROJEKCE - URBANISMUS  
VYŽLOVSKÁ 2243/36, 100 00 PRAHA 10

DOPRAVA, KOMUNIKACE, TERÉNNÍ ÚPRAVY  
INŽENÝRSKÉ SÍTĚ, TECHNICKÁ INFRASTRUKTURA  
ŽIVOTNÍ PROSTŘEDÍ, HLUK, ERABUČE  
POČÍTAČOVÉ ZPRACOVÁNÍ, PLOTROVÁNÍ  
ZÁK. V OBLASTI MĚSTSKÉHO ÚZEMÍ  
PRAHA, ÚST. Č. MĚSTY 2020, Č. 49013401

VYPRACOVAL: BC. KLÁRA HOŘKÁ  
ODP.PROJEKTANT SPEC.: ING. TOMÁŠ VEJRAŽKA  
Kontroloval: ING. MARCEL KAMINEK  
ŠEFPROJEKTANT STAVBY: ING. PETR VEJRAŽKA

SIMBA: DOPLNĚNÍ PARKOVACÍCH STÁNÍ V LOKALITĚ U HOSTĚNA,  
ÚVALY

PROFESE:	DOPRAVA	ČÁST	
STUPEŇ PD:	STUDIE	Č. PŘÍLOHY	2
FORMÁT A4:		MĚŘÍTKO:	1:500
DATUM:	04/2019		

## SITUACE DOTČENÝCH POZEMKŮ

VÝKRES: Znak.č.:  
OBJEDNATEL: MĚSTO ÓVALY

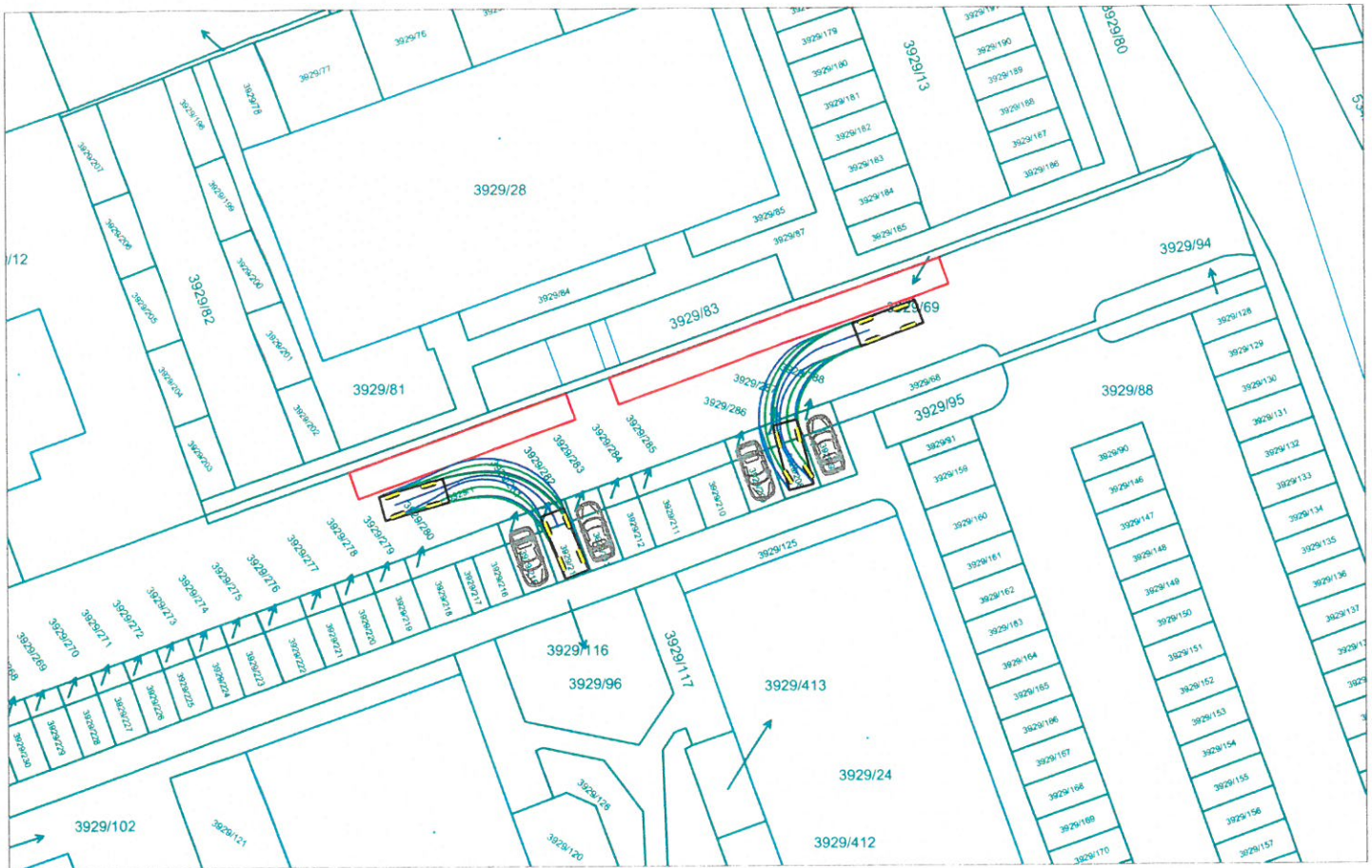

## LEGENDA

- PARCELNI HRANICE
- 3929/127 PARCELNI ČÍSLO
- DOPLŇKOVÁ KRESBA KN
- NÁVRH



VLEČNÉ KŘIVKY – OSOBNÍ AUTOMOBIL

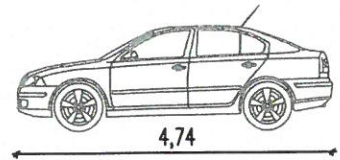

SOUŘADNICOVÝ SYSTÉM : JTSK  
VÝŠKOVÝ SYSTÉM : Balt p.v.



<p><b>PPU</b> spol. s.r.o.</p> <p>INŽENÝRSKÝ ATELIER PORADENSTVÍ - PROJEKCE - URBANISMUS VÝŽLOVSKÁ 2243 / 36, 100 00 PRAHA 10</p>	<p>DOPRAVA, KOMUNIKACE, TERÉNNÍ ÚPRAVY INŽENÝRSKÉ SÍTĚ, TECHNICKÁ INFRASTRUKTURA ŽIVOTNÍ PROSTŘEDÍ, HLUK, EXHALACE POČÍTAČOVÉ ZPRACOVÁNÍ, PLOTROVÁNÍ</p> <p>ZÁPIS V OBCHODNÍM REGISTŘÍKU U MĚSTSKÉHO SOUDU V PRAZE, ODDÍL C, Č.VLOŽKY 20939, IČ 49613481</p>	
---	--	--

VYPRACOVAL: BC. KLÁRA HOŘKÁ	Kontroloval: ING. MARCEL KAMÍNEK	
ODP.PROJEKTANT SPEC.: ING. TOMAŠ VEJRAŽKA	ŠÉFPROJEKTANT STAVBY: ING. PETR VEJRAŽKA	
STAVBA: DOPLNĚNÍ PARKOVACÍCH STÁNÍ V LOKALITĚ U HOSTÍNA, ÚVALY	PROFESE: DOPRAVA	ČÁST
VÝKRES: <b>VLEČNÉ KŘIVKY - OSOBNÍ AUTOMOBIL</b>	STUPEŇ PD: STUDIE	-
OBJEDNAVATEL: MĚSTO ÚVALY	FORMÁTY A4: 1	Č.PŘÍLOHY
Zak.č.: .	MĚŘÍTKO: 1:500	<b>4</b>
	DATUM: 04/2019	