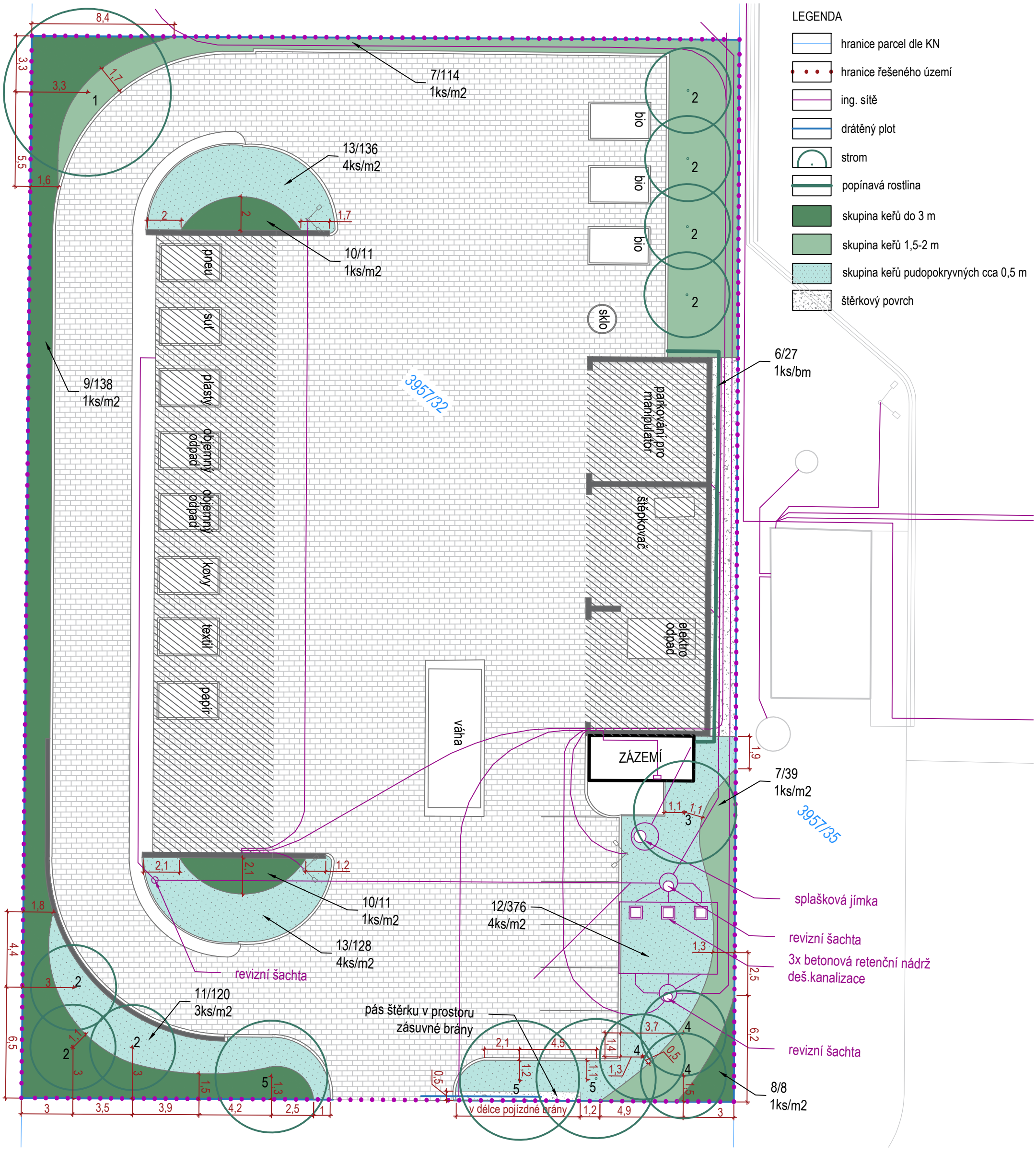

SEZNAM ROSTLIN:

Poř.č.	Typ	Latinský název	Specifikace	Počet ks
1	SL	Robinia pseudoacacia 'Bessoniana'	Vk 3xp, ok 12–14, bal	1
2	SL	Acer campestre 'Elsrijk'	Vk 3xp, ok 12–14, bal	7
3	SL	Sophora japonica	Vk 3xp, ok 12–14, bal	1
4	SJ	Pinus nigra	v 175–200, bal	3
5	SL	Acer × freemanii 'Autumn Blaze'	Vk 3xp, ok 12–14, bal	3
6	POP	Parthenocissus tricuspidata 'Veitchii'	Pnd, H9cm	27
7	KL	Spiraea × vanhouttei	v 40–60, ko2l	153
8	KL	Physocarpus opulifolius	v 40–60, ko2l	8
9	KL	Cornus sanguinea	v 40–60, ko2l	138
10	KL	Philadelphus coronarius	v 40–60, ko2l	22
11	KL	Cotoneaster horizontalis	v 30-40, ko1,5l	120
12	KL	Symphoricarpos × chenaultii 'Hancock'	v 20–30, ko1l	376
13	KL	Stephanandra incisa	v 20–30, ko1l	264
Počet ks celkem				1123

Před započetím prací zajistí dodavatelská realizační firma v součinnosti s investorem polohové a výškové vytyčení veškerých tras inženýrských sítí tak, aby v průběhu prací nemohlo dojít k poškození těchto sítí, zdraví či majetku!

Zákres ing. sítí převzat z dokumentace NOVOSTAVBA SBĚRNÉHO DVORA, DPS 05/2018, Arch. Hofman. Pro přesné trasování a bližší info odkazujeme na tuto dokumentaci.

ŠTEFLOVI ateliér

ZODPOVĚDNÝ PROJEKTANT: ING. LUKÁŠ ŠTEFL, PH.D.

VYPRACOVALI: ING. LUKÁŠ ŠTEFL, PH.D.

OBJEDNATEL: Město Úvaly, Pražská 276, 250 82 Úvaly

LOKALITA: k.ú. Úvaly u Prahy, parc.č. 3957/32

AKCE

SBĚRNÝ DVŮR - NÁVRH VEGETAČNÍCH ÚPRAV

ČÍSLO VÝKRESU: 02

VÝKRES: **VYTYČOVACÍ A OSAZOVACÍ PLÁN**

ČÍSLO PARÉ

STUPEŇ: REALIZAČNÍ DOKUMENTACE | MĚŘÍTKO: 1:200 | DATUM: 12/2019

FORMÁT: A3 | ČÍSLO ZAKÁZKY