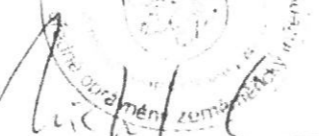

**Příloha č. 1**  
**Koordinální situační výkres**

**Příloha č. 2**  
**Geometrický plán oddělení pozemků**

VÝKAZ DOSAVADNÍHO A NOVÉHO STAVU ÚDAJŮ KATASTRU NEMOVITOSTÍ															
Dosavadní stav				Nový stav											
Označení pozemku parc. číslem	Výměra parcely		Druh pozemku Způsob využití	Označení pozemku parc. číslem	Výměra parcely		Druh pozemku Způsob využití	Typ stavby	Zpus. určení výměr	Porovnání se stavem evidence právních vztahů					
	ha	m			ha	m <sup>2</sup>				Díl přechází z pozemku označeného v katastru nemovitostí	Číslo listu vlastnictví	Výměra dílu		Označení dílu	
3932/1	51	73	ostat. pl. ostat. komunikace	3932/1	51	63	ostat. pl. ostat. komunikace		2	3932/1	10001	51	63		
3933/1	22	43	97 orná půda	3933/1	18	08	32 orná půda		0	3933/1	2115	18	08	32	
				3933/16	2	25	32 orná půda		2	3933/1	2115	2	25	32	
				3933/17	1	66	78 orná půda		2	3933/1	2115	1	45	42	a
										3934	2115		97	d	
										3939	2115		9	48	c
										3940	2115		10	91	b
				3933/18	34	04	orná půda		2			1	66	78	
				3933/19	30	87	orná půda		2	3933/1	2115		34	04	
3933/3 *1)	77		orná půda	3933/3		27	orná půda		2	3933/1	2115		30	87	
				3933/14		58	orná půda ostat. komunikace		2	3933/3	10001			27	
				3933/15		1	orná půda		2	3932/1	10001			10	e
3934 *2)	68	76	travní p.	3934	67	80	travní p.		2	3933/3	10001			48	f
3939 *3)	33	62	orná půda	3939	24	13	orná půda		2	3934	2115		67	80	
3940	83	43	travní p.	3940	72	52	travní p.		2	3939	2115		24	13	
	24	82	28		24	82	27		0	3940	2115		72	52	

- \*1) Rozdíl -1 m2 vzniklý zaokrouhlením výměr (bod 14.6 přílohy katastrální vyhlášky) u dosavadní parcely č.3933/3  
 \*2) Rozdíl +1 m2 vzniklý zaokrouhlením výměr (bod 14.6 přílohy katastrální vyhlášky) u dosavadní parcely č.3934  
 \*3) Rozdíl -1 m2 vzniklý zaokrouhlením výměr (bod 14.6 přílohy katastrální vyhlášky) u dosavadní parcely č.3939

GEOMETRICKÝ PLÁN pro rozdělení pozemku		Geometrický plán ověřil úředně oprávněný zeměměřický inženýr:		Stejnopis ověřil úředně oprávněný zeměměřický inženýr:	
		Imenno přijmení: Ing. Michal Cee		Imenno přijmení: Ing. Michal Cee	
		Číslo přílohy seznamu úředně oprávněných zeměměřických inženýrů: 2506/2010		Číslo přílohy seznamu úředně oprávněných zeměměřických inženýrů: 2506/2010	
		Dne: 25. července 2022 Číslo: 174/2022		Dne: 27.7.2022 Číslo: 188/2022	
		Nálezitostmi a přesností odpovídá právním předpisům		Tento stejnopis odpovídá geometrickému plánu v elektronické podobě ulazenému v dokumentaci katastrálního úřadu	
Vyhotovitel: BELZA - GEO s.r.o. Bezučova 540 250 82 Úvaly IČO: 27231429		Katastrální úřad souhlasí s očiškováním parcel.		Ověření stejnopisu geometrického plánu v listinné podobě.	
Číslo plánu: 3418-1088/2022					
Okres: Praha-východ					
Obec: Úvaly					
Kat. území: Úvaly u Prahy					
Mapový list: Český Brod 8-4/21,22,23,24		KÚ pro Středočeský kraj KP Praha - východ Ing. Ivana Cincibusová PGP-2678/2022 2022.07.27 14:25:57 CEST			
Dosavadním vlastníkům pozemků byla poskytnuta možnost seznámit se v terénu s průběhem navrhovaných nových hranic které byly označeny předepsaným způsobem kolíky, barvou - ohr. stav čin.					





# Detail A

39/15

3933/3  
 144-15  
 30.90  
 2936-53  
 2936-54  
 2936-55  
 2936-56  
 2936-57  
 2936-58  
 2936-59  
 2936-60  
 2936-61  
 14.85  
 37.60

3933/16

3933/17  
 B

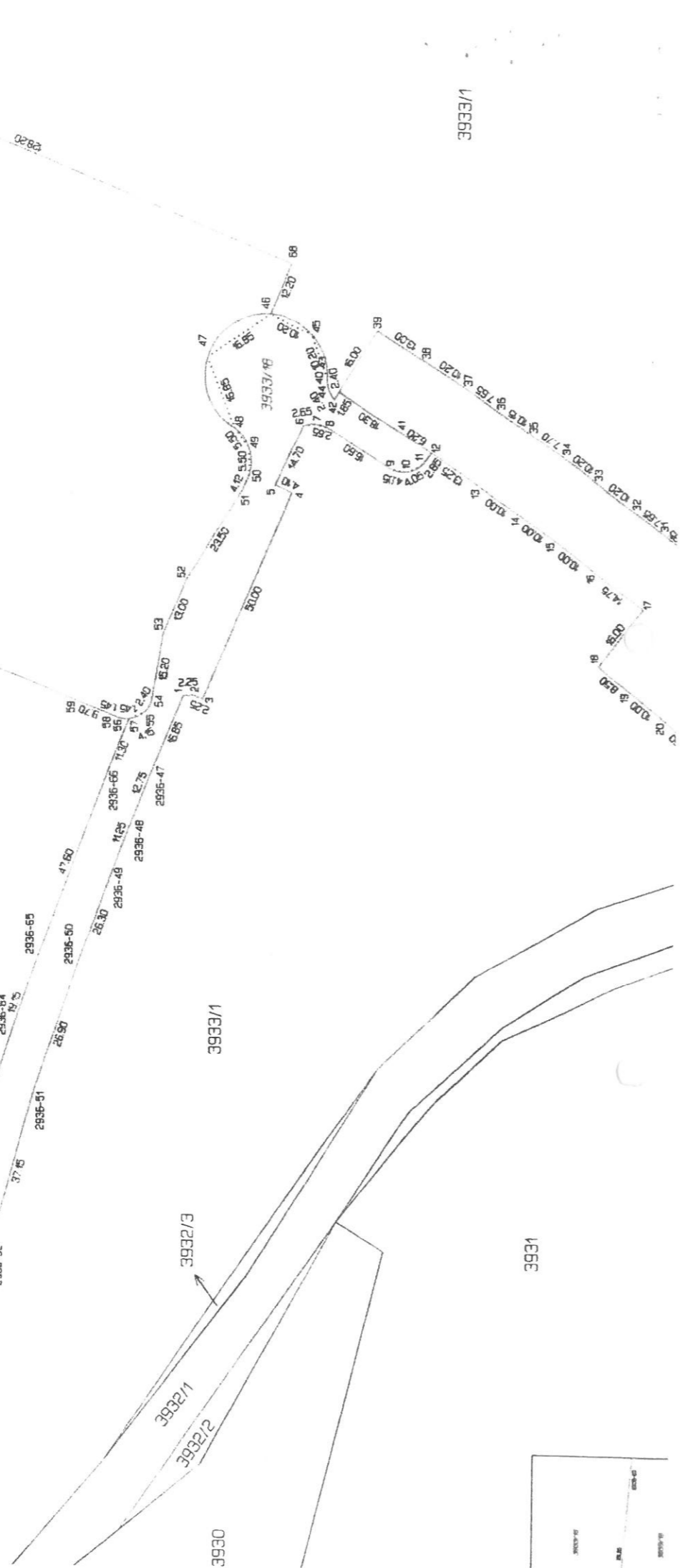

3930

3932/1

3932/2

3932/3

3933/1

3933/1

3931



